TANITA®
健康をはかる

家庭用

デジタルクッキングスケール

KD-178

取扱説明書 保証書付

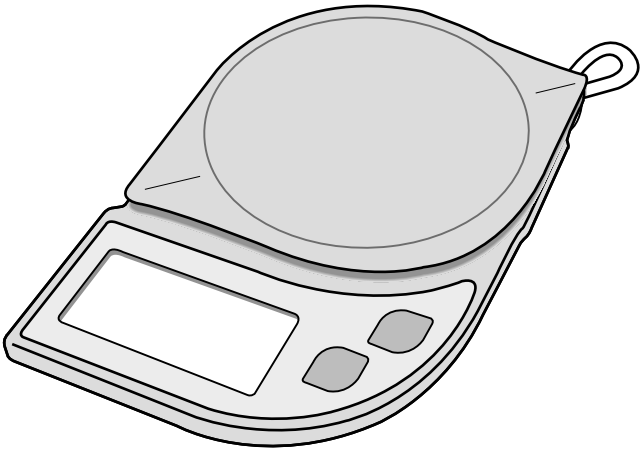

このたびは、タニタデジタルクッキングスケールをお買い上げいただき、まことにありがとうございます。この説明書をよくお読みいただき、正しくご使用ください。また本書は必要なときにすぐに取り出せるよう、大切に保管してください。

KD1787201(5)0705NP

⚠取り扱い上のご注意

本書では、お使いになる人や他の人への危害、財産への損害を未然に防止するために、お守りいただきたいことを、次のように説明しています。本文をよくお読みいただき、本器を安全に正しくお使いください。

⚠ 警告	この表示を無視して誤った取扱をすると、「人が死亡または重傷を負う恐れのある」内容を表示しています。
⚠ 注意	この表示の欄は、「傷害を負う恐れまたは物的損害が発生する恐れのある」内容を表示しています。

⚠警告

●電池を幼児には絶対にさわらせないでください。▶ リチウム電池は小さいため誤飲の危険があります。万一飲み込んだ場合は、直ちに医師へご相談ください。

●毒性に関するお問い合わせ先
（財）日本中毒情報センター「中毒110番」

真夜中などで近くの医師に相談できない場合は、下記へ電話して指示を受けてください。
大阪072-727-2499 受付時間365日・24時間

⚠注意

●電池は火中に投じないでください。▶ 破裂する恐れがあります。

●分解や改造は絶対にしないでください。▶ 破損や感電、けがの原因となります。

●電池の「＋・－」は正しく入れてください。▶ 液もれや発熱、破裂の恐れがあり、機器の故障、けがなどの原因になることがあります。

●長期間使用しない場合は、電池をはずし保管してください。▶ 液もれによる接触不良の原因となることがあります。

●過度の衝撃や振動を与えないでください。▶ 故障、破損の原因となります。

●温度変化の激しい場所での保管は避けてください。また、湿気の多い場所や水気のあるところに置かないでください。▶ 故障する恐れがあります。

●10度以上の温度差がある場所に移動させた場合、2時間以上放置してからご使用ください。▶ 正しい計量ができない場合があります。

●高温・低温の計量物を直接計量皿に載せないでください。▶ 故障の原因になります。

●直射日光の当たる場所や高熱発生器具（レンジ・オーブン・ストーブ等）の近くでのご使用は避けてください。▶ 故障、変形の恐れがあります。

●電磁波を発生する機器（IH調理器、電子レンジ、携帯電話等）の近くでのご使用は避けてください。▶ 故障、変形、または正しく計量できない恐れがあります。

●はかりのすき間などに指を入れないでください。▶ けがをする恐れがあります。

●輸送する場合は、本商品が入っていた箱をご使用ください。▶ 故障、破損の恐れがあります。

お手入れについて

本体の汚れは、水洗いせずスポンジか柔らかい布に家庭用の中性洗剤を含ませて汚れを落とした後、乾いた柔らかい布で拭いてください。
※ベンジン、シンナー、漂白剤等の薬品は使わないでください。

各部の名称

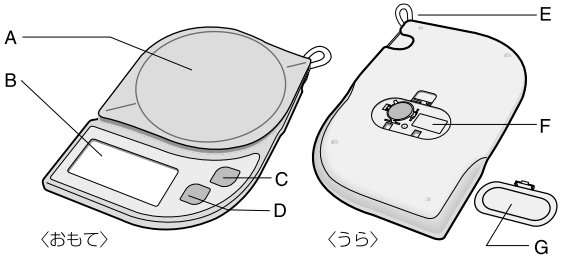

A	計量皿
B	表示部
C	OFFボタン
D	ON/TAREボタン
E	フック穴
F	バッテリーボックス
G	バッテリー蓋

付属品の確認

◆下記の付属品が同梱されているか、ご確認ください。

□ CR2032 コイン形リチウム電池 1個

□ 取扱説明書・保証書（本書）

正しい使い方

平らですべらず、がたのない所で
ご使用ください。

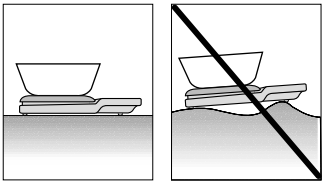

◆電池の入れ方・取りはずし方

〈入れ方〉
本体裏のバッテリー蓋を開け、バッテリーボックスの中の指示にしたがって「+·−」を正しく入れてください。

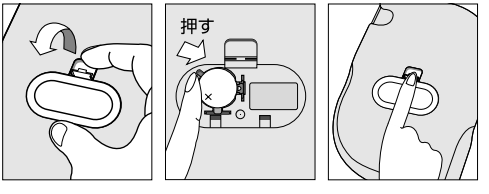

〈取りはずし方〉
取りはずす場合は細棒などで図のくぼみ部分に軽く差し込んでからはずしてください。

※付属の電池は工場出荷時に納められたものですので、寿命が短くなっている場合があります。

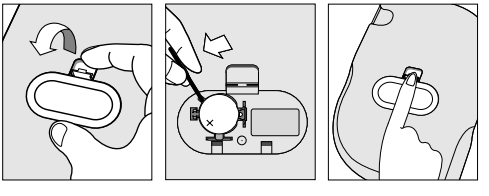

◆通常計量

※電源を入れるときは計量皿の上に何も載せないでください。



ON TARE を押す

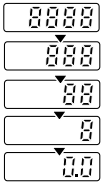

約4秒

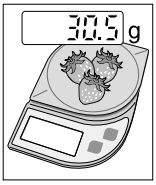

計量物を載せる

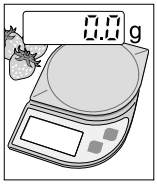

計量物を降ろす

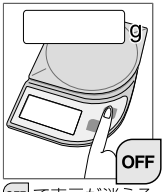

OFF で表示が消える

◆追加計量（風袋引き）

※電源を入れるときは計量皿の上に何も載せないでください。



ON TARE を押す

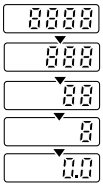

約4秒

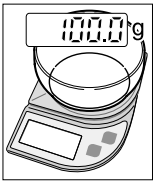

容器を載せる



ON TARE を押す

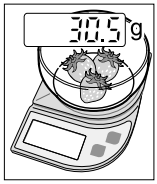

計量物を載せる

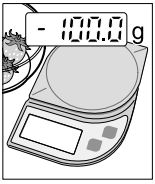

降ろす

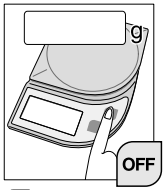

OFF で表示が消える

※容器の重さと計量物の重さの合計が最大計量（1kg）を超えると [EEEEE] が表示されます。
-1kg以下になると [-----] が表示されます。

◆オートパワーオフ

本器は、電池を節約するため、同じ表示が約6分続くと自動的に電源が切れる、オートパワーオフ機能を備えています。

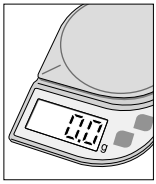

同じ表示が続く

約6分

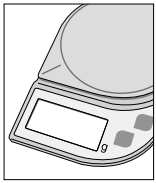

表示が消える

◆フック穴について

本器はお手持ちのフックにつり下げておくことが出来ます。

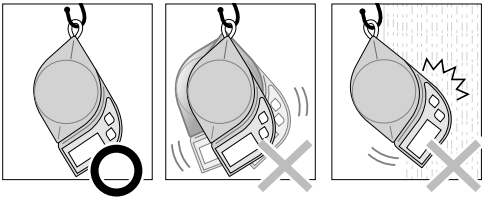

※本器が揺れたり、落下しやすい不安定な場所にはつり下げないでください。ぶつかって故障したり、落下して怪我をする恐れがあります。また吸盤式や両面テープ式などのフックは使用しないで下さい。落下の恐れがあります。

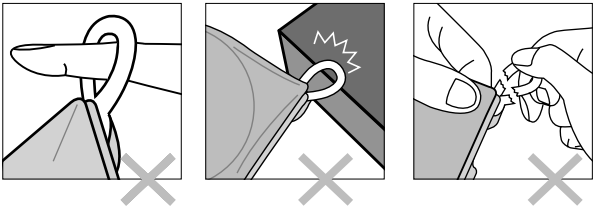

◆フック穴の収納方法

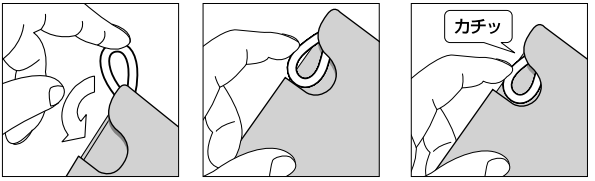

◆電池の交換

電池が消耗すると表示部に [Lo] が表示されます。この場合には [OFF] ボタンを押して電源を切った後、使用推奨期限内の新しいCR2032コイン形リチウムと交換してください。

※古い電池はお住まいの市町村区の廃棄方法に従って処理してください。

◆「故障かな!?」と思ったら

[ON TARE] ボタンを押しても何も表示しない

- 電池が消耗していませんか?
  新しい電池と交換してください。
- 電池は正しく入っていますか?
  電池の「＋・－」を正しく入れてください。

[Err6] または [Err7] と表示される。

- 過度の衝撃や落下等により、正しい計量ができない状態です。弊社での修理が必要ですので、弊社お客様サービス相談室にご相談ください。

精度の保証範囲

◆計量法に定められた技術基準で製造し、厳重な検査のうえ出荷しております。ご使用の場合は、はかられた重さに対して下表の範囲まで精度を保証します。

はかる量	精度保証
250gまではかる場合	±1.0g
250gをこえ500gまではかる場合	±1.5g
500gをこえ1kgまではかる場合	±3.0g

◆このはかりは、ご家庭で使用して戴くためにつくられたものです。品物の売買取引や、公にその物の目方を証明する場合は、ご使用にならないでください。

仕　　様

型　　式	KD-178
最大計量	1kg
最小表示	0～0.5kg 0.5g 0.5kg～1kg 1g
電　　源	DC3V CR2032 1個
使用温度範囲	+5～+35℃
使用湿度範囲	80%以下
消費電流	平均 3mA
オートパワーオフ	約6分

※デザイン・仕様は予告なく変更することがあります。

経済省令
適合マーク

正
家庭用

アフターサービスについて

1、保証書について

保証書は、この取扱説明書に付いておりますので必ず「販売店名、購入日」等の記入をお確かめになり、保証書内容をよくお読みいただき、大切に保管してください。
保証期間はお買い上げ日より1年間です。
（電池は保証外です）

2、修理を依頼されるとき

●保証期間中は弊社お客様サービス相談室へお電話にてご連絡の上、保証書を添えて製品をお送りください。

●保証期間が過ぎているときは弊社お客様サービス相談室にご相談ください。
修理によって製品の機能が維持できる場合は、ご希望により有料修理させていただきます。

3、ご不明な点は弊社お客様サービス相談室にお問い合わせください。

無料修理規定

1、取扱説明書等の注意書に従った正常な使用状態で保証期間内に故障した場合には、無料修理をさせていただきます。

2、保証期間内に故障して無料修理をお受けになる場合には、弊社お客様サービス相談室にご連絡の上、商品と保証書をお送りください。

3、ご贈答品等で本保証書に必要事項が記入していない場合には、弊社お客様サービス相談室へご相談ください。

4、保証期間内でも次の場合には、有料修理になります。

イ、使用上の誤り及び不当な修理や改造による故障及び損傷

ロ、お買い上げ後の落下等による故障及び損傷

ハ、火災、地震、水害、落雷、ガス害、塩害その他の天災地変、公害や異常電圧による故障及び損傷

ニ、一般家庭以外（例えば、業務用の長時間使用、船舶の搭載）に使用された場合の故障及び損傷

ホ、保証書の提示がない場合

ヘ、保証書にお買い上げの年月日、お客様名、販売店名の記入のない場合、あるいは字句を書き替えられた場合

5、保証書は、日本国内においてのみ有効です。

6、保証書は、再発行致しませんので紛失しないように大切に保管してください。

※この規定は保証書に明示した期間、条件において無料修理をお約束するものです。従ってこの保証書によって、お客様の法律上の権利を制限するものではありません。保証期間後の修理についてご不明の場合は、弊社お客様サービス相談室にお問い合わせください。

株式会社 タニタ

本社・東京営業所	〒174−8630	東京都板橋区前野町1−14−2	☎03 (3558)8111(代表)
大阪営業所	〒577−0013	東大阪市長田中1−3−15	☎06 (6784)2811(代表)
名古屋営業所	〒460−0002	名古屋市中区丸の内2−19−20	☎052(201)6391(代表)
福岡営業所	〒812−0882	福岡市博多区麦野4−2−6	☎092(575)5761(代表)
仙台営業所	〒983−0852	仙台市宮城野区榴岡1−6−8	☎022(299)7161(代表)
札幌営業所	〒007−0834	札幌市東区北34条東22−1−35	☎011(786)5611(代表)

ホームページアドレス　http://www.tanita.co.jp

お問い合わせ先

フリーダイヤル 0120-133821

受付時間 / 9：00〜18：00（土・日・祝祭日は除く）

お客様サービス相談室 〒174-8630 東京都板橋区前野町 1-14-2

©2007 TANITA Corporation. All rights Reserved.

保　証　書

販売店様へ

ご販売時に貴店にて、保証書の所定事項(お買い上げ日、販売店様欄に捺印)をご記入の上、お客様にお渡しください。

お客様へ

本書は、無料修理規定により無料修理を行うことをお約束するものです。お買い上げの日から下記期間中までに故障が発生した場合は、本書をご提示の上、弊社お客様サービス相談室に修理をご依頼ください。

品　　名	KD-178
保 証 期 間	お買い上げ日より1年間
お買い上げ日	年　　月　　日

販売店	住所・店名 印 電話　　( )
お客様	ご住所 お名前　　様 電話　　( )

株式会社 タニタ

〒174-8630 東京都板橋区前野町1-14-2
お客様サービス相談室　フリーダイヤル　0120-133821