TANITA
健康をはかる

TT-531

DIGITAL THERMO & HYGRO METER
デジタル温湿度計

取扱説明書

保証書付

お買い上げいただきまして、まことにありがとうございます。
ご使用前にこの取扱説明書を必ずお読みのうえ、正しくお使いください。
お読みになられたあとも、いつでも見られるように保管してください。

もくじ

●安全上のご注意 ―― 1
●温湿度について ―― 2
●各部のなまえ・表示・機能一覧 ―― 3、4
●電池を交換する、主な仕様 ―― 5
●アフターサービスについて ―― 6
●保証書 ―― 7
●使い方.1　時刻・カレンダーをあわせる ―― 8、9
●使い方.2　アラーム時刻を設定、アラームを鳴らす ―― 9、10
●使い方.3　アラームを解除する ―― 10
●使い方.4　最高・最低温度を見る、その他 ―― 11

株式会社タニタ
〒174-8630　東京都板橋区前野町1-14-2
お客様サービス相談室
フリーダイヤル　0120-133821

安全上のご注意

ここに示した注意事項は、あなたや他の人への危害や損害を未然に防ぐためのものです。必ず守ってください。

■表示の説明について

表示内容を無視して、誤った使い方をした時に生じる危害や損害の程度を、下記の表示で区分して説明しています。

⚠ 注意	この表示の欄は、「傷害を負う可能性または物的損害が発生する恐れのある」内容です。
禁止	この表示は、してはいけない「禁止」内容です。

■取扱いについて

⚠ 注意	倒したり、高いところから落とさない。 ➡製品が割れたりして破片などで怪我をする恐れがあります。 平らな安定した場所に設置してください。

- ●温・湿度計に蒸気を当てたり、息を吹き込むことはしないでください。
  故障の原因になります。
- ●分解したり改造しないでください。
  故障の原因になります。
- ●温・湿度計は箱から出して、約30分後に正しい値を表示します。
- ●設置する場所は、直射日光やエアコンなどの送風が直接あたらない場所で、床から約1.0～1.5mの高さが適当です。

■お手入れについて

禁止	シンナーやベンジンなどは使用しないでください。 よごれた場合は乾いた布でふいてください。

温湿度について

快適なくらしには、快適な環境をつくることが大切です。しかし、環境は天気や地域によって異なり、省エネにも配慮する必要がありますので、次のことを目安にしてください。

●温度について

夏 最近はルームエアコンの普及により、冷やしすぎが多いようです。内気温と外気温の差がありすぎるとクーラー病にかかりやすくなります。



冬 小さなお子さんや、お年寄りでは体感温度は異なってきます。状況や、環境に応じて、こまめに温度調整をしましょう。

●湿度について



冬
湿度が低くなると…

インフルエンザウィルスなどが繁殖。

免疫力の低い赤ちゃんやお年寄りは特に注意が必要です。部屋が乾燥しすぎないよう心がけましょう。

夏
湿度が高くなると…

カビやダニが繁殖。

食中毒の危険性が高くなります。食品の賞味期限は常に確認しましょう。また、風通しを良くし、除湿をしましょう。

各部のなまえ・表示・機能一覧

〈表面〉

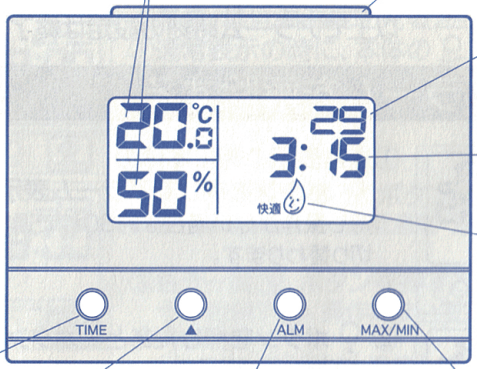

〈裏面〉

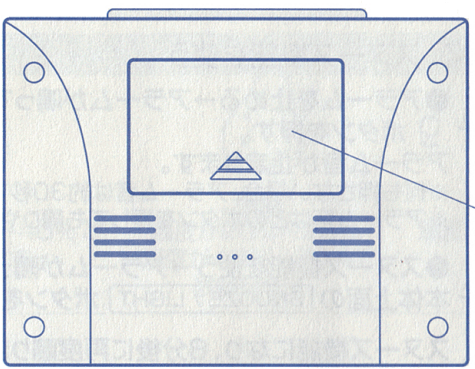

付属品

☑取扱説明書（本書）
□単4乾電池/2個（あらかじめ本体にセットされています。）

機能一覧	
①温・湿度表示 最高最低温・湿度表示	・温度、湿度を表示します。 ・⑧のボタンを押すごとに、過去の最高、最低温湿度を表示します。
②快適レベル表示	快適レベルを3段階で表示します。
③時計表示、日付表示	⑤TIMEボタンを押すごとに時計と日付、秒と曜日を切り替えます。 ※約8秒で表示は時計表示に戻ります。
④曜日表示、秒表示	⑥アップボタンを押すごとに秒と曜日を切り替えます。
⑤TIMEボタン	・押すごとに時計と日付、秒と曜日の表示を切り替えます。 ※約8秒で表示は時計表示に戻ります。 ・初期設定の際に決定ボタンとして使用します。
⑥アップボタン	・押すごとに秒と曜日の表示を切り替えます。 ・初期設定の際に時刻やカレンダーをあわせるボタンとして使用します。
⑦アラームボタン	アラーム設定、アラームを止める際に使用します。
⑧最高最低温湿度表示 切替ボタン	押すごとに、温度湿度表示を最高最低温湿度表示に切り替えます。
⑨スヌーズ ／バックライトボタン	・アラーム音を止める時に使用すると8分後に再度アラームを鳴らすことができます。 ・バックライトのオン／オフに使用します。

電池を交換する

電池が消耗すると表示が薄くなったり、音が小さくなったりしますので、速やかに新しい電池（単4乾電池2本）と交換してください。

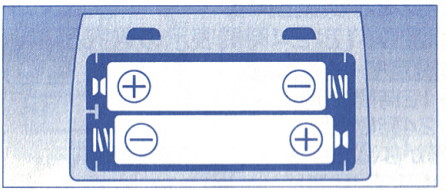

お知らせ

- 古い電池はお住まいの市町村区の廃棄方法に従って処理してください。
- 付属の電池は工場出荷時に納められたものですので、寿命が短い場合があります。

⚠注意

- 電池は⊕⊖の方向を正しく入れる
  間違えると故障の原因になります。

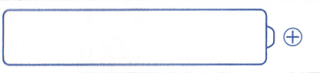

主な仕様

表示方法		液晶表示
表示内容	時計	12時間/24時間切替表示　（平均月差±90秒以内）
	アラーム	約30秒鳴ります。
	スヌーズ	8分間隔で約30秒鳴ります。
	カレンダー	日付・曜日表示
	温度	最高・最低温度表示 0.1℃単位で表示
	湿度	最高・最低湿度表示 1%単位で表示
	快適レベル	3段階（乾燥・快適・不快）
測定範囲		温度:0℃～+50℃ 湿度:20%～95%
精度		温度:0～40℃±2℃　それ以外±3℃ 湿度:35～75%±8%　それ以外±10%
使用温湿度範囲		温度:0℃～+50℃　湿度:20%～95%
電源		DC3.0V（単4乾電池×2本）
電池寿命		約1年 （1日1回アラームを約30秒鳴らし、バックライトが点灯した場合）
製品サイズ・質量		D38×W120×H90mm　約130g（乾電池含む）
主な材質		本体：ABS　スイッチ：ABS
付属品		単4乾電池×2本　取扱説明書

アフターサービスについて

1.保証書について

保証書は、取扱説明書に付いておりますので、必ず「販売店名、 購入日」等の記入をお確かめになり、保証書内容をよくお読みいただき、大切に保管してください。保証期間は、お買い上げ日より1年間です。

2.修理を依頼されるとき

●保証期間中は、弊社お客様サービス相談室へお電話にてご連絡のうえ、保証書を添えて商品をお送りください。

●保証期間が過ぎているときは、弊社お客様サービス相談室にご相談ください。修理によって商品の機能が維持できる場合は、ご希望により有料修理させていただきます。

3.ご不明な点はお客様サービス相談室にお問い合わせください。

○仕様および外観は改良のため予告なく変更することがあります。

info: ベストウェイト健康講座 www.best-weight.ne.jp

©2006 Tanita Corporation. All rights reserved.

株式会社 タニタ

本社・東京営業所	〒174-8630 東京都板橋区前野町1-14-2	☎ 03(3558)8111(代表)
大阪営業所	〒577-0013 東大阪市長田中1-3-15	☎ 06(6784)2811(代表)
名古屋営業所	〒460-0002 名古屋市中区丸の内2-19-20	☎ 052(201)6391(代表)
福岡営業所	〒816-0082 福岡市博多区麦野4-2-6	☎ 092(575)5761(代表)
仙台営業所	〒983-0852 仙台市宮城野区榴岡1-6-8	☎ 022(299)7161(代表)
札幌営業所	〒007-0834 札幌市東区北34条東22-1-35	☎ 011(786)5611(代表)

ホームページアドレス http://www.tanita.co.jp/

お問い合わせ先

フリーダイヤル 0120-133821

受付時間 / 9：00～18：00（土・日・祝祭日は除く）

お客様サービス相談室 〒174-8630 東京都板橋区前野町1-14-2

〈無料修理規定〉

1. 取扱説明書等の注意書に従った正常な使用状態で保証期間内に故障した場合には、無料修理をさせていただきます。
2. 保証期間内に故障して無料修理をお受けになる場合には、弊社お客さまサービス相談室にご連絡の上、商品と保証書をお送りください。
3. ご贈答品等で本保証書に必要事項が記入していない場合には、弊社お客さまサービス相談室へご相談ください。
4. 保証期間内でも次の場合には、有料修理になります。
   イ. 使用上の誤り及び不当な修理や改造による故障及び損傷
   ロ. お買い上げ後の落下等による故障及び損傷
   ハ. 火災、地震、水害、落雷、ガス害、塩害その他の天災地変、公害や異常電圧による故障及び損傷
   ニ. 保証書の提示がない場合
   ホ. 保証書にお買い上げの年月日、お客様名、販売店名の記入のない場合、あるいは字句を書き替えられた場合
5. 保証書は、日本国内においてのみ有効です。
6. 保証書は、再発行致しませんので紛失しないように大切に保管してください。
   ※保証書に明示した期間、条例のもとにおいて無料修理をお約束するものです。従ってこの保証書によって、お客様の法律上の権利を制限するものではありませんので、保証期間後の修理についてご不明の場合は、弊社お客様サービス相談室にお問い合わせください。

保　証　書

販売店様へ
ご販売時に貴店にて、保証書の所定事項（お買い上げ日、販売店様欄に捺印）をご記入のうえ、お客様にお渡しください。

お客様へ
本書は、無料修理規定により無料修理を行うことをお約束するものです。お買い上げの日から下記保証期間中故障が発生した場合は、本書をご提示のうえ、弊社お客様サービス相談室に修理をご依頼ください。
※お客様の個人情報は、修理完了品の発送に使用させていただき、修理品とともにご返却致します。この間、お客様の個人情報は、第三者が不当に触れることのないよう、当社規定に基づき、責任を持って管理致します。

品　名	タニタ温湿度計　TT-531
保証期間	本体　お買い上げ日より1年
お買い上げ日	年　月　日
販売店	住所・店名　　印 電話　（　）
お客様	ご住所 〒 お名前　　様 電話　（　）

株式会社 タニタ　〒174-8630　東京都板橋区前野町1-14-2
お客様サービス相談室　フリーダイヤル 0120-133821

使い方.1　時刻・カレンダーをあわせる

お使いいただく前に、時刻・カレンダーをあわせてください。
ご使用初めの時には電池部分の絶縁テープを外してからご使用ください。
また、表示部にはシールが貼ってありますのではがしてからご使用ください。



① TIME ボタンを3秒以上押す
12が点滅し、12/24時間表示の選択と
時刻の設定モードになる
- 12Hr→12時間表示
- 24Hr→24時間表示

何も操作がない場合は約30秒で通常表示に
切り替わります。

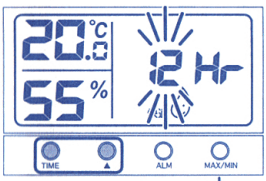

② ▲ ボタンを押して12/24表示を選び
TIME ボタンを押して決定する
つづいて秒表示が点滅します。

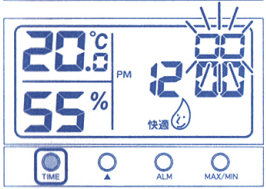

③ TIME ボタンを押して秒を決定する
秒は設定できません
つづいて時刻が点滅します。

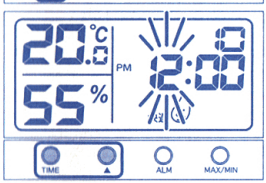

④本体の ▲ ボタンを押して
(長押しすると数字が早送りされます。)
「時」をあわせ、TIME ボタンを押して決定する
つづいて分表示が点滅します。

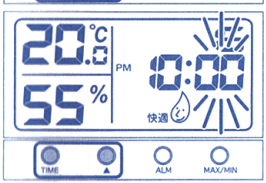

⑤本体の ▲ ボタンを押して
(長押しすると数字が早送りされます。)
「分」をあわせ、TIME ボタンを押して決定する
つづいて年表示が点滅します。

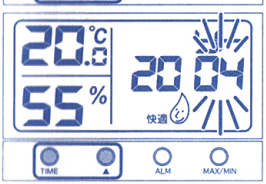

⑥本体の ▲ ボタンを押して
(長押しすると数字が早送りされます。)
「年」をあわせ、TIME ボタンを押して決定する
つづいて月表示が点滅します。

次ページへつづく

使い方.1　時刻・カレンダーをあわせる

前ページよりつづく

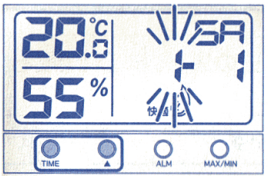

⑦本体の ▲ ボタンを押して
(長押しすると数字が早送りされます。)
「月」をあわせ、TIME ボタンを押して決定する
つづいて日表示が点滅します。

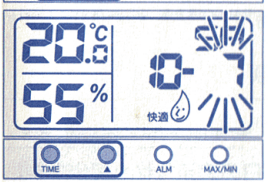

⑧本体の ▲ ボタンを押して
(長押しすると数字が早送りされます。)
「日」をあわせ、TIME ボタンを押して決定する

以上でカレンダー・時刻の設定は終了です。

使い方.2　アラーム時刻を設定、アラームを鳴らす

設定した時間にアラームを鳴らすことができます。

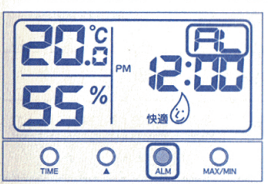

①通常表示の時に本体の ALM ボタンを押して
アラーム表示にする
何も操作がない場合は約30秒で
通常表示に切り替わります。
(その時、◁ マークは表示されます。)

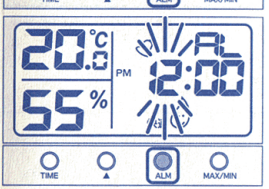

②本体の ALM ボタンを約3秒間押して
アラーム設定モードにする
時表示が点滅します。



③本体の ▲ ボタンを押して
(押し続けると数字は早送りされます。)
「時」をあわせ ALM ボタンを押して決定する
つづいて分表示が点滅します。

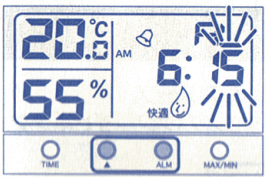

④本体の ▲ ボタンを押して
（押し続けると数字は早送りされます。）
「分」をあわせ ALM ボタンを押して決定する。
TIME ボタンを押すと通常表示に戻ります。
そのままでも約30秒後に通常表示に戻ります。
以上でアラーム時刻の設定は終了です。

使い方.3　アラームを解除する

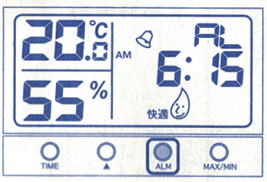

①通常表示の時に本体の
ALM ボタンを押してアラーム表示にする
何も操作がない場合は約30秒で通常表示に
切り替わります。

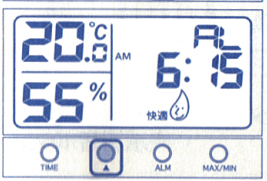

② ▲ ボタンを押したあと TIME ボタンを押して
マークを消す
アラームが解除されます。
TIME ボタンを押すと通常表示に戻ります。
そのままでも約30秒後に通常表示に戻ります。

アラームを止める、スヌーズ機能を使う

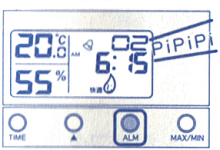

●アラームを止めるとアラームが鳴っている時に、
ALM ボタンを押す。
アラーム音が止まります。
※何も押さない場合、アラーム音は約30秒で鳴りやみます。
※アラーム音はどのボタンを押しても鳴りやみます。

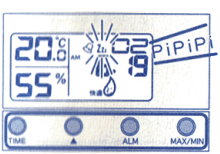

●スヌーズ機能を使うとアラームが鳴っている時に、
本体上面の SNOOZE / LIGHT ボタンを押す。
スヌーズ機能になり、8分後に再度鳴ります。
※スヌーズを解除するには「Zzz」マークが点滅中に
TIME ▲ ALM MAX/MIN ボタンのいずれかを押すと、スヌーズ
が解除されます。

使い方.4　最高・最低温湿度を見る、その他

この製品は、20秒ごとに温湿度を自動的に測定し、最高最低温湿度を自動的に記録します。

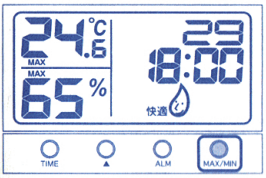

＜最高・最低温湿度を見る＞

①通常表示の時に、本体の MAX/MIN ボタンを押す

表示が切り替わり、最高温度・湿度を表示します。

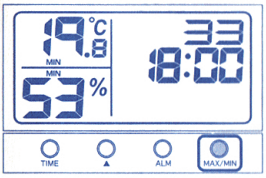

②もう一度本体の MAX/MIN ボタンを 押す

表示が切り替わり、最低温度・湿度を表示します。

③もう一度 MAX/MIN ボタンを押すと、通常表示に戻る

そのまま約8秒、操作がない場合でも通常表示へ戻ります。

MAX/MIN ボタンを2秒以上押すと、記録されていた最高・最低温湿度を消去します。

※消去された値は元に戻りません。

快適レベル表示　この条件から外れた場合、快適レベル表示はしません。



乾燥
湿度が10%～40%で
表示します。



快適
温度が20℃～26℃
湿度が40%～70%で
表示します。



不快
湿度が70%～90%で
表示します。